



USO DE EQUIPOS DE PROTECCIÓN INDIVIDUAL

1

Usa el EPI siguiendo las instrucciones recibidas. Cuídalo.



2

Si fuera necesario, debes recibir formación para su uso.



3

No emplees EPI defectuosos. Informa de inmediato de cualquier desperfecto o daño en el EPI.



4

Emplea EPI adecuados a la actividad a desarrollar, y en función de sus riesgos.



5

Cuando no hagas uso del EPI, guárdalo en un lugar adecuado.

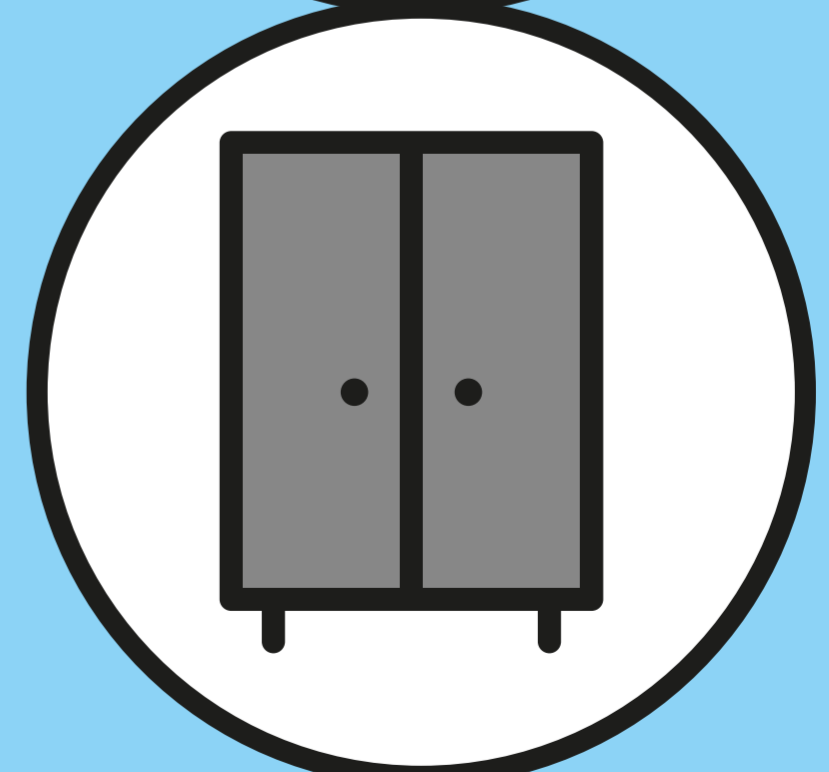

Proyecto N° AS-0062/2015

Con la financiación de:

