

Información para **alumnos/as**

ANTES DE ASISTIR

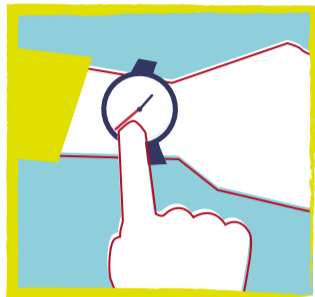

+ **Tómate la temperatura** antes de acudir al curso. Si tienes síntomas como fiebre, tos, problemas respiratorios; comunícalo vía telefónica, al centro y quédate en casa.



+ **Sé puntual.** Si llegas tarde al curso avisa y espera a que te atiendan. No entres al centro sin que te den las instrucciones pertinentes.

ANTES DE ENTRAR Y A LA SALIDA



+ Debes disponer de mascarilla antes de entrar. En caso contrario, se te suministrará una. **El uso de la mascarilla dentro del centro es obligatorio** siempre. Desinfectate las manos en los puntos habilitados.

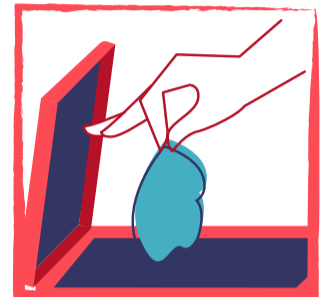

+ **Desecha la mascarilla cuando esté húmeda** en las papeleras habilitadas para ello y no la reutilices a no ser que se indique que son reutilizables.

EN EL CENTRO DE FORMACIÓN



+ Cuando entres en el centro **sigue las instrucciones marcadas por la señalización**, y cuando entres en las aulas o el taller, las indicadas por el docente.



+ **Procura respetar la distancia mínima de seguridad** de 1,5m con otros alumnos/as y personal del centro. El uso de la mascarilla dentro del centro es obligatorio siempre.



+ **Límpiate las manos** con regularidad (preferiblemente con agua y jabón aunque también se puede usar el gel hidroalcohólico).



+ Si tienes síntomas y lo consideras necesario, solicita la **medición de tu temperatura.**

EN LOS DESCANSOS



+ Evita aglomeraciones. **Cumple con los aforos** en aseos, ascensores, etc. Evita los corrillos.

El incumplimiento de cualquiera de estas medidas puede acarrear la expulsión del alumno/a de la sesión formativa a la que asista.

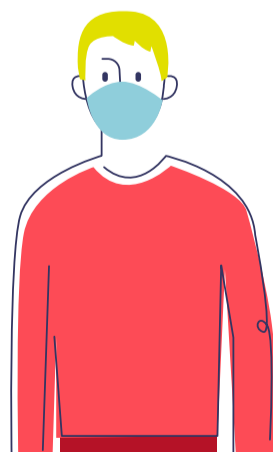

Recuerda la importancia de mantener la distancia de seguridad de **1,5 m.**

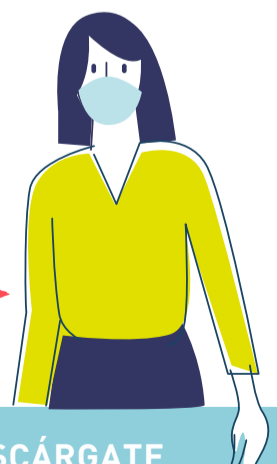

DESCÁRGATE
ESTA INFOGRAFÍA



Gracias por tu colaboración
Por la seguridad y salud de tod@s