

Uso **seguro** de **mascarilla**

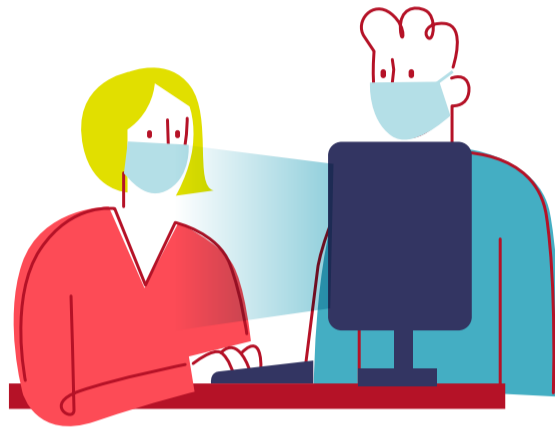

+ **Lávate las manos** antes de ponértela.



+ **El uso de la mascarilla es obligatorio** en todo momento. Recuerda, además, guardar la distancia de seguridad de **1,5 metros**.



+ Durante todo el tiempo, la mascarilla **debe cubrir la boca, nariz y barbilla**.



+ **Evita tocar la mascarilla** mientras la llevas puesta.



+ **Para quitarte la mascarilla**, hazlo por la parte de atrás, sin tocar la parte frontal, deséchala en un cubo cerrado y **lávate las manos**.

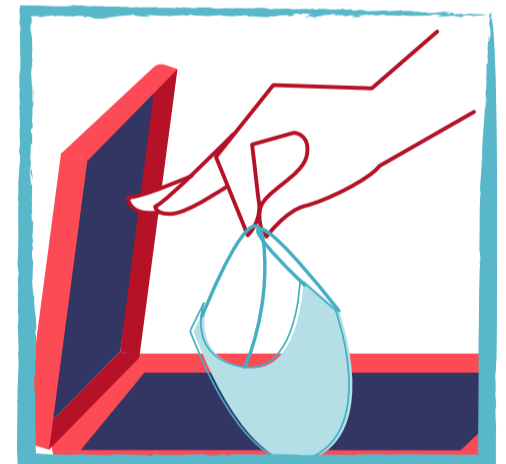

+ **Desecha la mascarilla** después de su uso en las papeleras indicadas para ello.

Gracias por tu colaboración
Por la seguridad y salud de tod@s