

PRINCIPALES CAUSAS DE ACCIDENTES EN LA CONSTRUCCIÓN

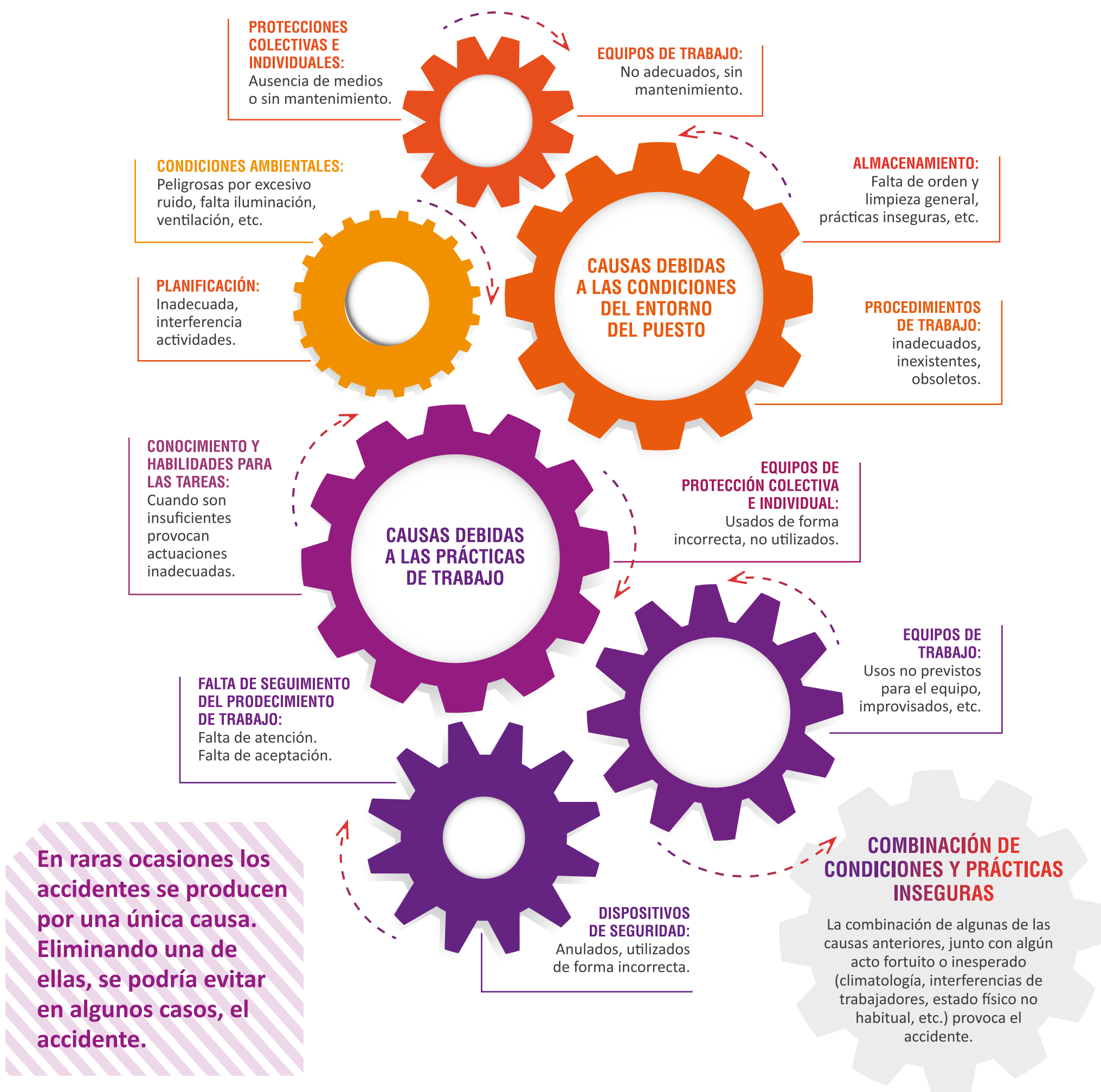

Falta de identificación de las causas de los accidentes

LA FALTA MÁS IMPORTANTE SERÍA NO IDENTIFICAR LA CONFLUENCIA DE UNA O VARIAS SITUACIONES INCORRECTAS

En las investigaciones de accidentes no se trata de buscar culpables, si no de que **se identifiquen las mejoras** que conlleven a la ruptura de esta cadena de causas.

- + La empresa debe identificar, evaluar e implantar las medidas preventivas.
- + Cada departamento debe implantar e informar de cada medida implantada a sus trabajadores.
- + Cada trabajador debe realizar sus tareas según esas medidas y proponer las mejoras necesarias.
- + La empresa realizará las modificaciones y los controles necesarios en base a la experiencia adquirida.

FINANCIADO POR:

COD. ACCIÓN ES2017-0037



GOBIERNO DE ESPAÑA

MINISTERIO DE TRABAJO, MIGRACIONES Y SEGURIDAD SOCIAL



FUNDACIÓN ESTATAL PARA LA PREVENCIÓN DE RIESGOS LABORALES, F.S.P.



FUNDACIÓN LABORAL DE LA CONSTRUCCIÓN