

# LAS 5 REGLAS DE ORO

Para los trabajos  
con riesgo eléctrico

1 Desconexión.  
Corte efectivo.

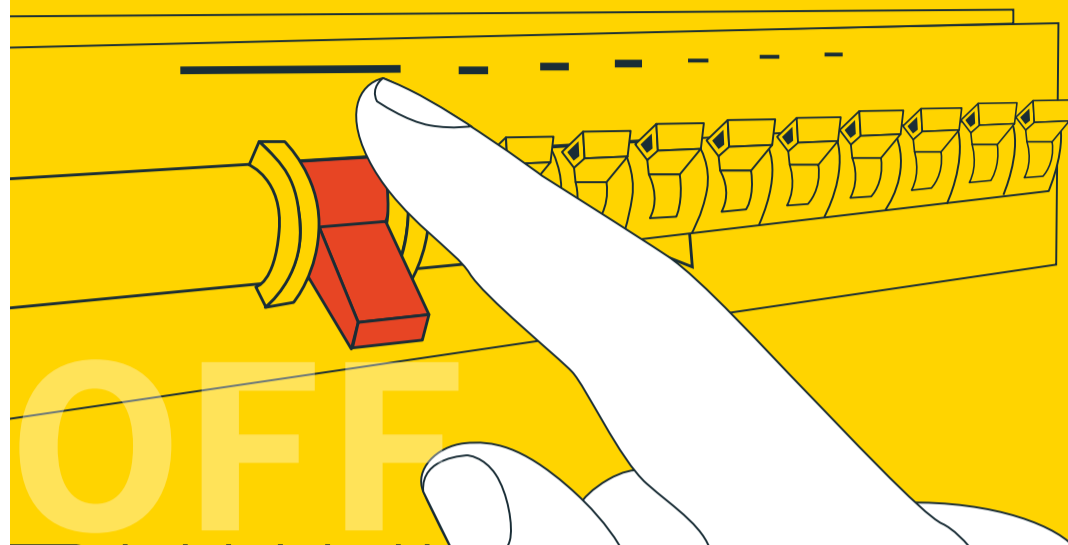

2 Prevenir  
cualquier  
posible  
realimentación.  
Bloqueo y  
señalización.



3 Verificar  
ausencia  
de tensión.

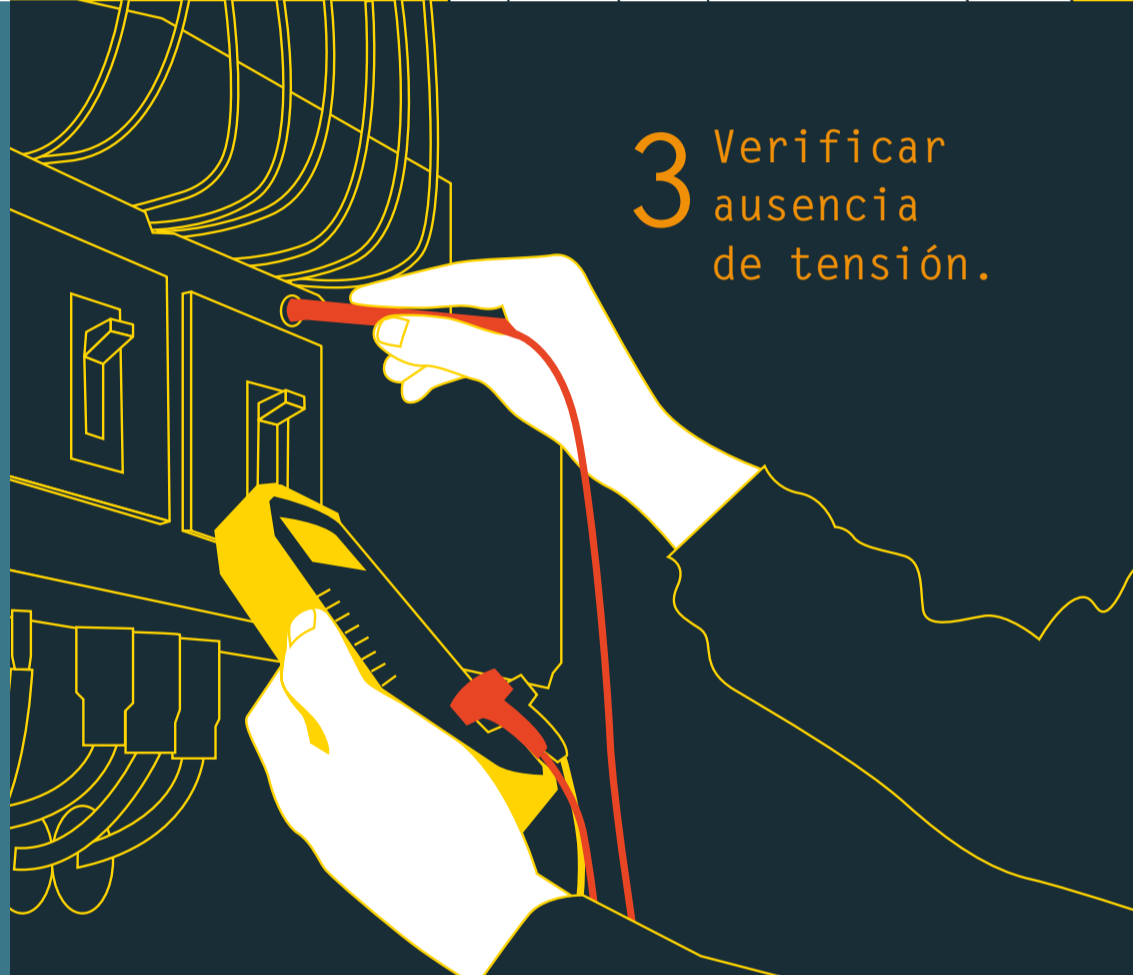

5 Señalización  
la zona de  
trabajo.



4 Puesta a  
tierra y  
cortocircuito.



FINANCIADO POR:

AS2018-0101



GOBIERNO  
DE ESPAÑA

MINISTERIO  
DE TRABAJO, MIGRACIONES  
Y SEGURIDAD SOCIAL



FUNDACIÓN  
ESTATAL PARA  
LA PREVENCIÓN  
DE RIESGOS  
LABORALES, F.S.P.

FUNDACIÓN  
LABORAL  
DE LA CONSTRUCCIÓN